

土地坐落	臺中市太平區頂坪段	
	18, 23-2, 21-10 地號	
收件	日期	113年9月9日
	字號	113年平土測字082400號
複丈日期	113年10月17日	
附記	一、本複丈成果圖僅供所有權人參考之用，其四至界址應以地政事務所鑑界，經權利人認定之實測成果為準。 二、對於本案鑑定界址結果如有異議，請依據地籍測量實施規則第21條辦理。	
說明	<input checked="" type="checkbox"/> 界標埋設狀況如下： 原有界標 1 支，編號 <u>4</u> 鋼片界標 3 支，編號 <u>1~3</u> 塑膠界標 1 支，編號 <u>5~11</u> 其餘界址明瞭同意免釘樁。 <input type="checkbox"/> 界址明瞭同意免釘樁。 本案依照分層負責規定授權 <div style="border: 1px solid red; padding: 2px; display: inline-block;">技佐白昆展</div> 核發	

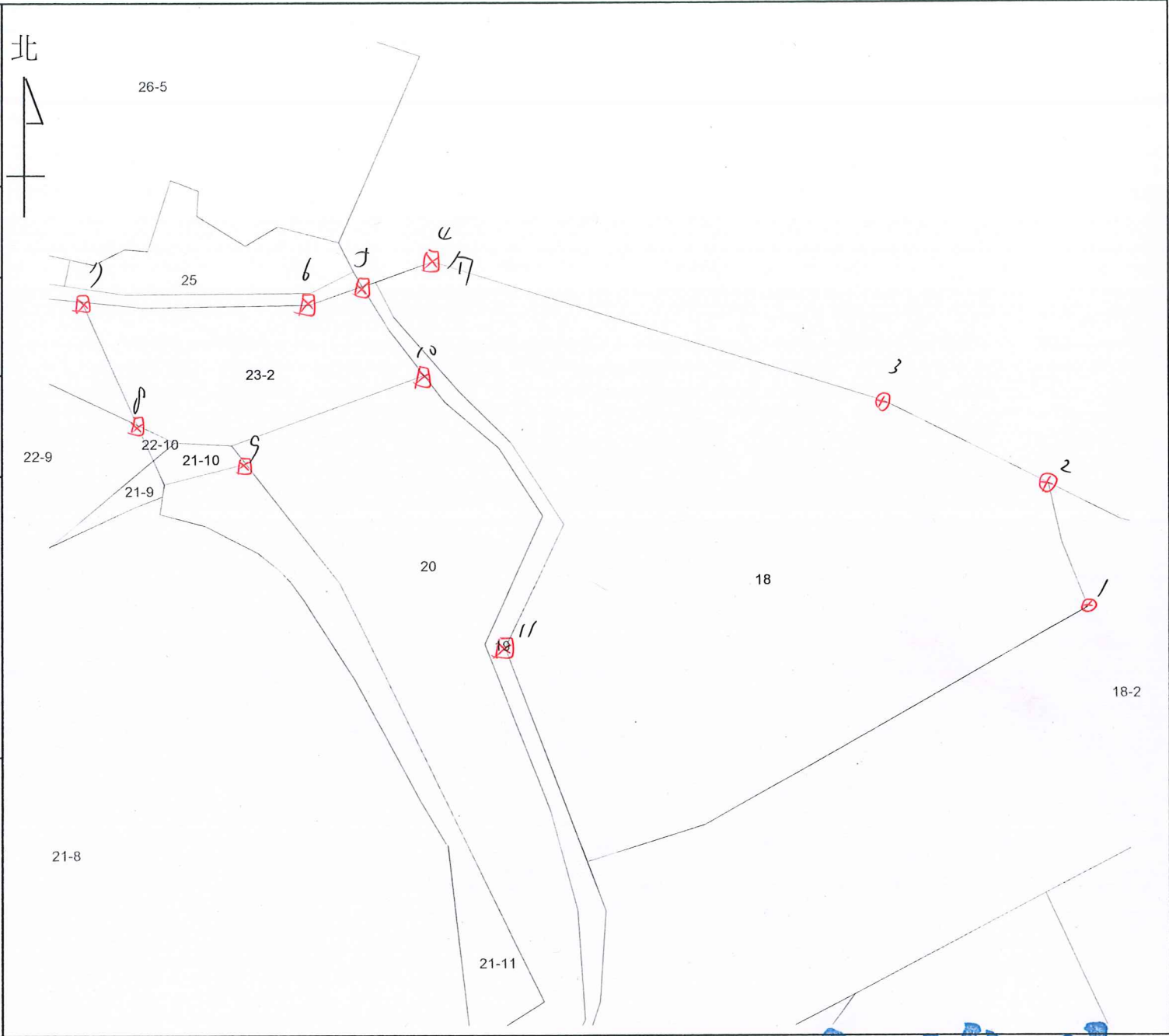

比例尺：1/500

主任余俊政





土地坐落	臺中市太平區頂坪段 18-2 地號	
收日期	113年9月9日	
件字號	113年平土測字082500號	
複丈日期	113年 9月20日 展 10 (1)	
附記	一、本複丈成果圖僅供所有權人參考之用，其四至界址應以地政事務所鑑界，經權利人認定之實測成果為準。 二、對於本案鑑定界址結果如有異議，請依據地籍測量實施規則第21條辦理。	
說明	<input checked="" type="checkbox"/> 界標埋設狀況如下： 原有界標 4 支，編號 <u> </u> 鋼片界標 4 支，編號 <u>1~4</u> 塑膠界標 支，編號 <u> </u> 其餘界址明瞭同意免釘樁。 <input type="checkbox"/> 界址明瞭同意免釘樁。 本案依照分層負責規定授權 技佐白昆展 核發	

比例尺：1/1000

主任余俊政



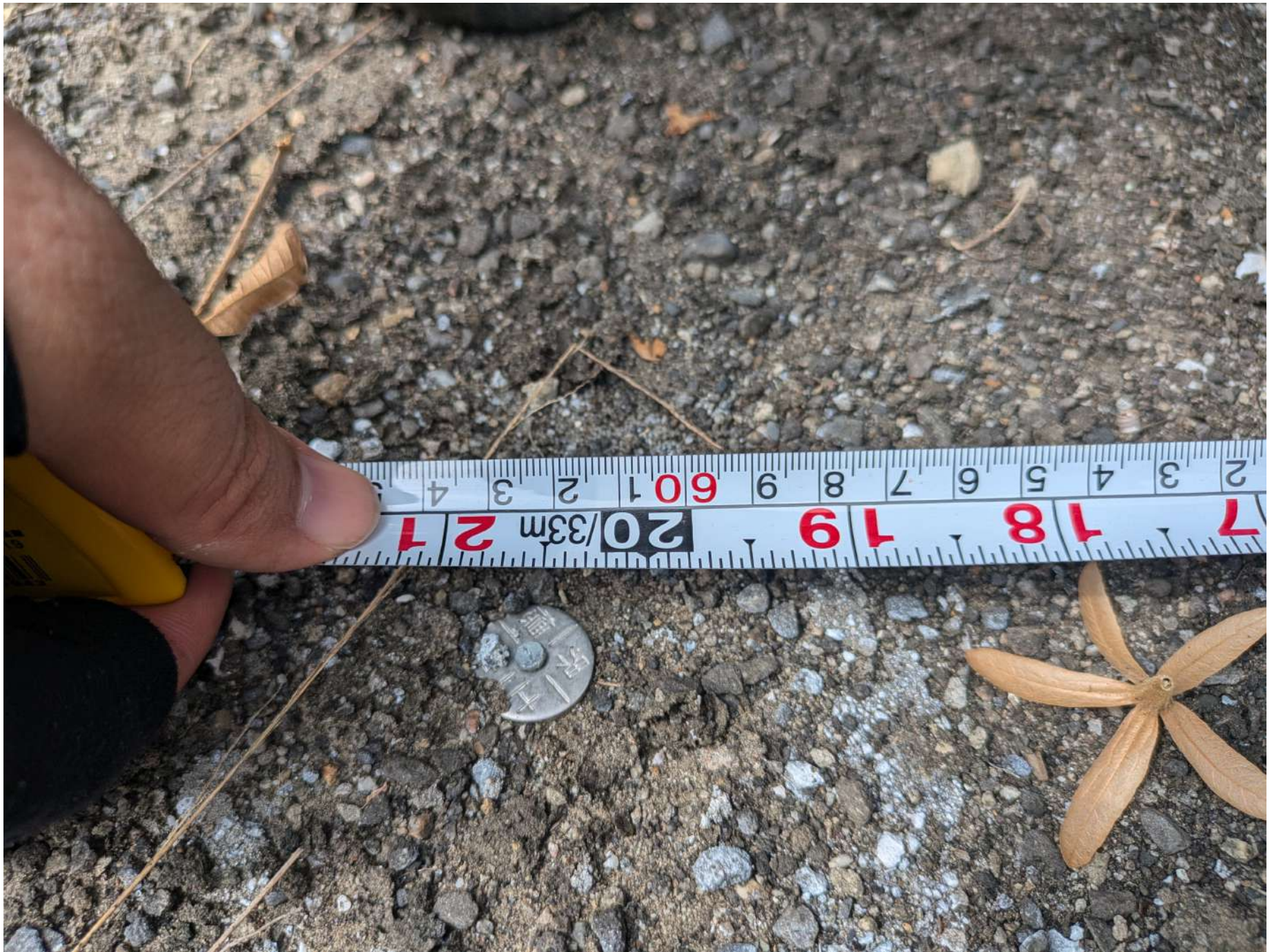





土地坐落	臺中市太平區頂坪段 21-8 地號	
收日期	113年9月9日	
件字號	113年平土測字082300號	
複丈日期	113年9月20日 技佐白昆展	
附記	<p>一、本複丈成果圖僅供所有權人參考之用，其四至界址應以地政事務所鑑界，經權利人認定之實測成果為準。</p> <p>二、對於本案鑑定界址結果如有異議，請依據地籍測量實施規則第21條辦理。</p>	
說明	<p><input checked="" type="checkbox"/> 界標埋設狀況如下： 原有界標 1 支，編號 <u>2</u> 鋼片界標 1 支，編號 <u> </u> 塑膠界標 1 支，編號 <u>1</u> 其餘界址明瞭同意免釘樁。</p> <p><input type="checkbox"/> 界址明瞭同意免釘樁。</p> <p>本案依照分層負責規定授權 技佐白昆展 核發</p>	

比例尺：1/500

主任余俊政





土地坐落		臺中市太平區頂坪段 27-3, 22 地號	
收件	日期	113年9月9日	
	字號	113年平土測字082100號	
複丈日期	113年9月20日 技佐白昆展		
附記	<p>一、本複丈成果圖僅供所有權人參考之用，其四至界址應以地政事務所鑑界，經權利人認定之實測成果為準。</p> <p>二、對於本案鑑定界址結果如有異議，請依據地籍測量實施規則第21條辦理。</p>		
說明	<p><input checked="" type="checkbox"/> 界標埋設狀況如下： 原有界標 支，編號 _____ 鋼片界標 6支，編號 1~6 塑膠界標 1支，編號 7 其餘界址明瞭同意免釘樁。</p> <p><input type="checkbox"/> 界址明瞭同意免釘樁。</p> <p>本案依照分層負責規定授權核發 技佐白昆展</p>		



比例尺：1/500



