

土地坐落	臺中市太平區新德隆段 1404, 1404-3 地號	
收件	日期	113年9月11日
	字號	113年平土測字083900號
複丈日期	113年10月8日	
附記	一、本複丈成果圖僅供所有權人參考之用，其四至界址應以地政事務所鑑界，經權利人認定之實測成果為準。 二、對於本案鑑定界址結果如有異議，請依據地籍測量實施規則第221條辦理。	
說明	<input checked="" type="checkbox"/> 界標埋設狀況如下： 原有界標 3支，編號 <u>1-2-3-5</u> 鋼片界標 5支，編號 <u>4-5-2-8-10</u> 塑膠界標 1支，編號 <u>6</u> 其餘界址明瞭同意免釘樁。 <input type="checkbox"/> 界址明瞭同意免釘樁。 本案依照分層負責規定授權核發	

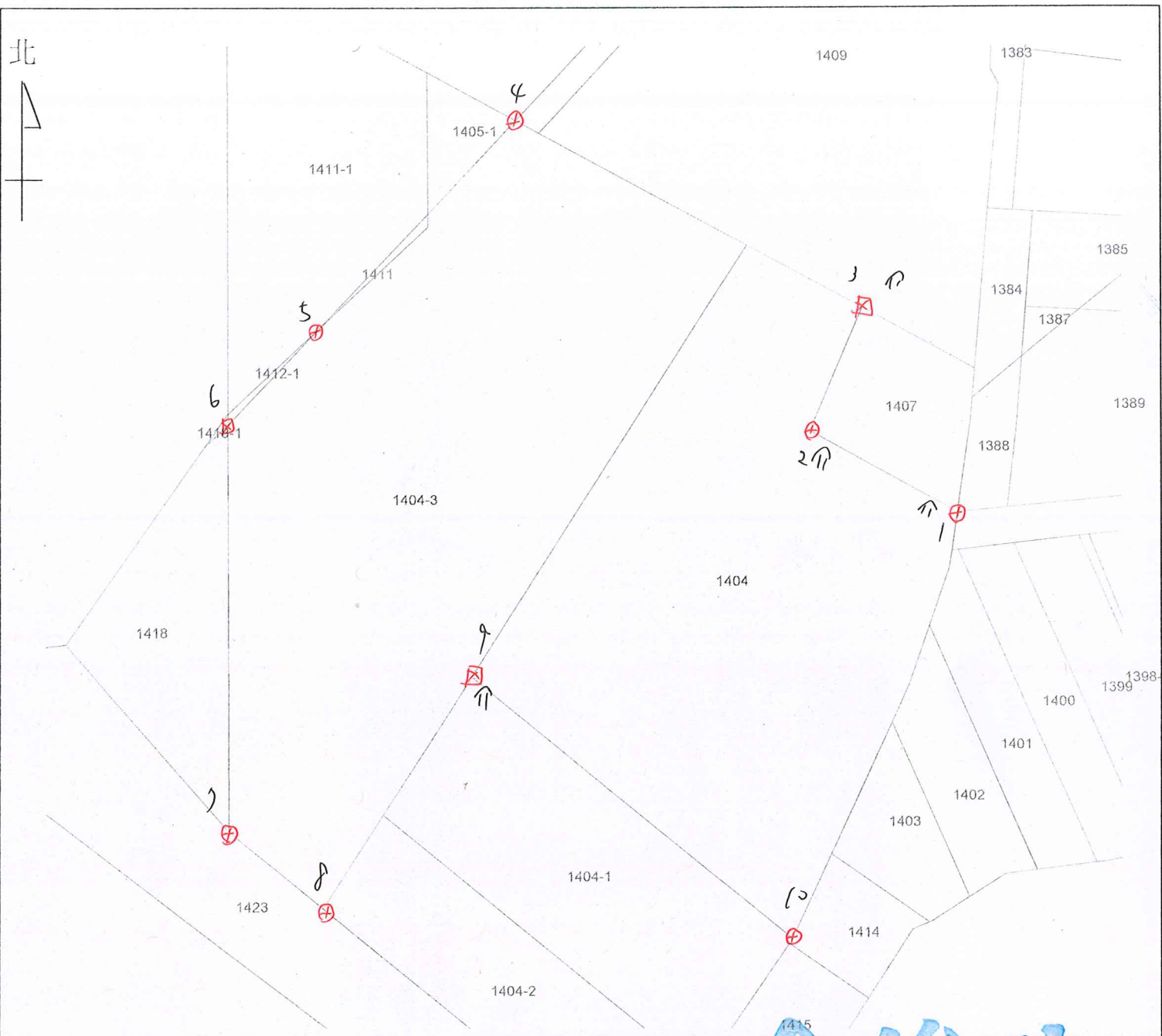

比例尺：1/1000

主任余俊政



