

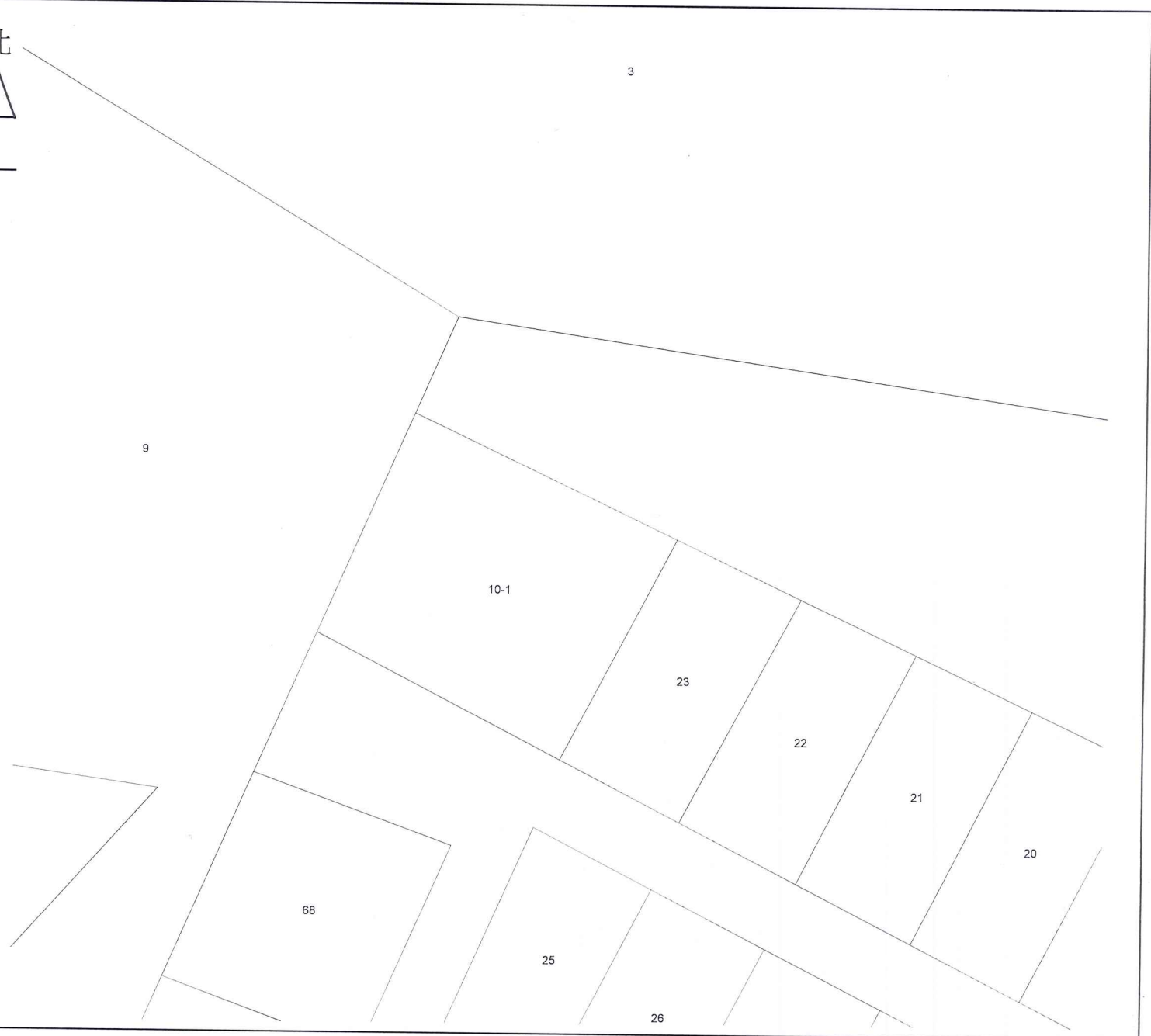

土地坐落		臺中市太平區茶寮段 10-1 地號
收件	日期	107年 12 月 12 日
	字號	107年平土測字149300號
複丈日期	107年 12 月 21 日	
附記	一、本複丈成果圖僅供所有權人參考之用，其四至界址應以地政事務所鑑界，經權利人認定之實測成果為準。 二、對於本案鑑定界址結果如有異議，請依據地籍測量實施規則第21條辦理。	
說明	經實地測量完竣說明界址位置後未釘椿 	



土地坐落	臺中市太平區茶寮段	
	10-2 地號	
收 件	日期	107年 12 月 12 日
	字號	107年平土測字149600號
複丈日期	107年 12 月 21 日	
附 記	一、本複丈成果圖僅供所有權人參考之用，其四至界址應以地政事務所鑑界，經權利人認定之實測成果為準。 二、對於本案鑑定界址結果如有異議，請依據地籍測量實施規則第21條辦理。	
說 明	經實地測量完竣說明界址位置後未釘椿 	

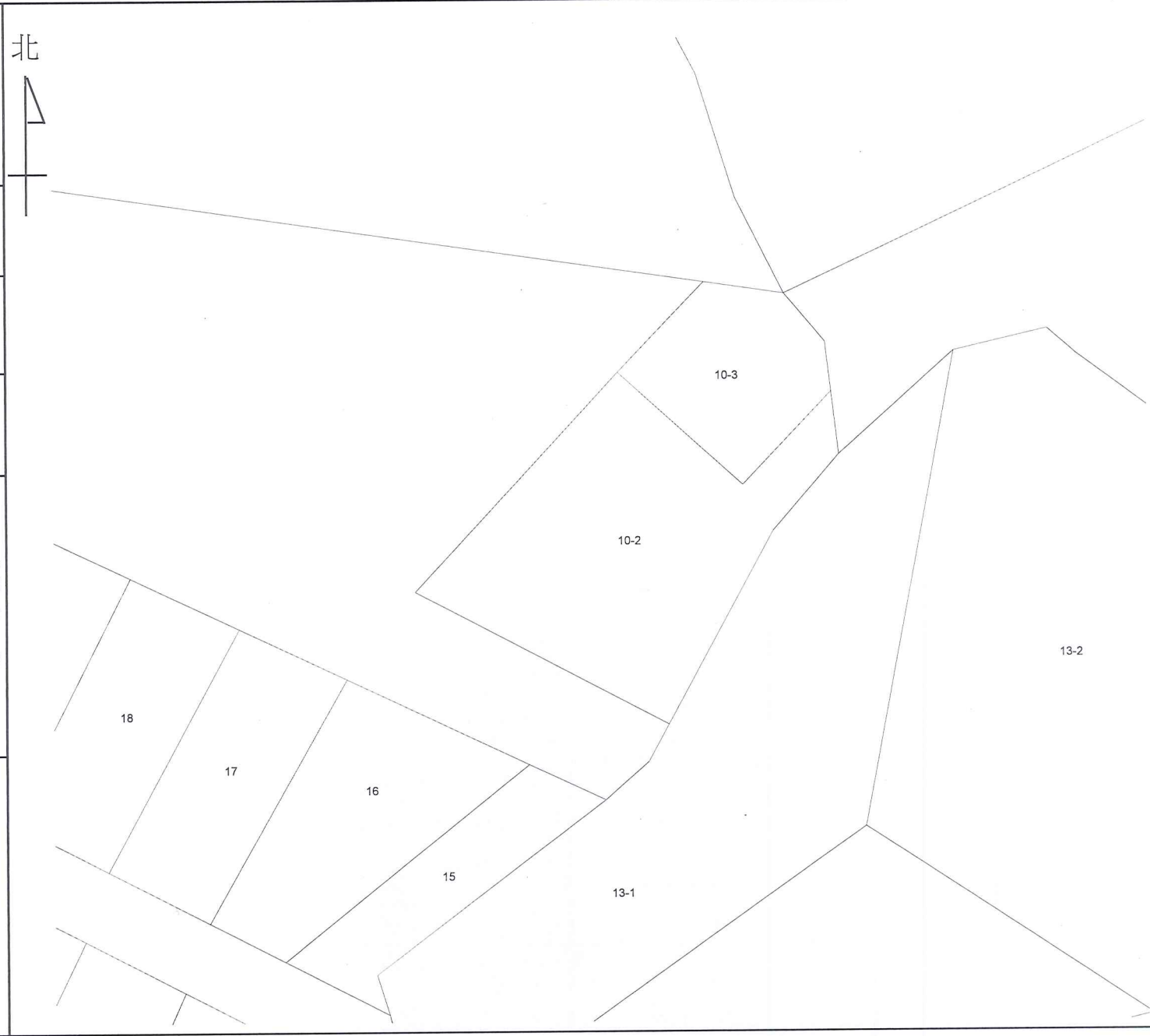

比例尺：1/500

主任温博煌