

土地坐落	臺中市太平區聖和段 19 地號	
收件	日期	107年6月4日
	字號	107年平土測字063200號
複丈日期	107年9月10日	
附記	<p>一、本複丈成果圖僅供所有權人參考之用，其四至界址應以地政事務所鑑界，經權利人認定之實測成果為準。</p> <p>二、對於本案鑑定界址結果如有異議，請依據地籍測量實施規則第21條辦理。</p>	
說明		

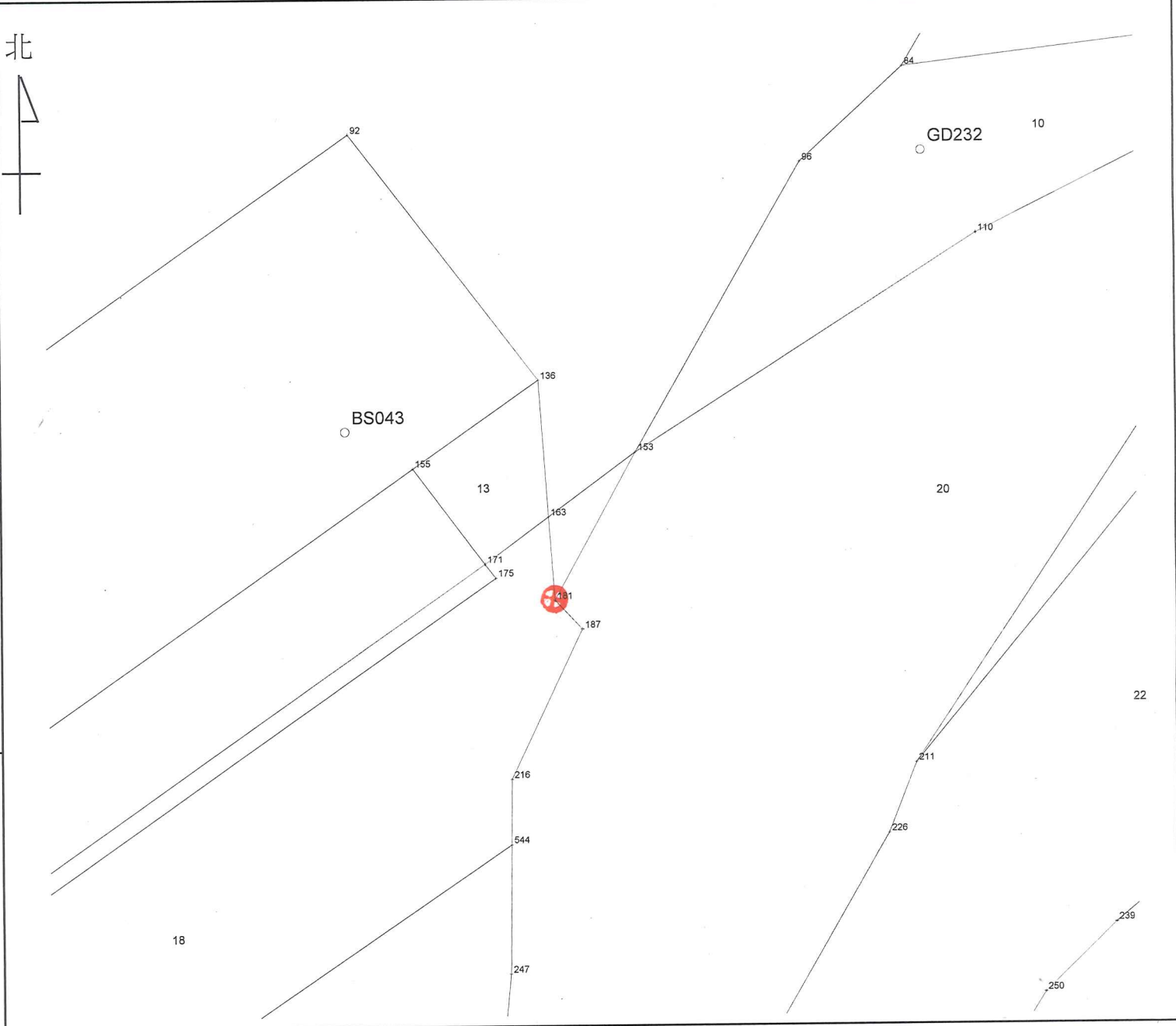

比例尺：1/500