



土地坐落		臺中市太平區福德段 616-12, 616-11 地號
收件	日期	108年9月10日
	字號	108年平土測字128400號
複丈日期	108年9月24日	
附記	一、本複丈成果圖僅供所有權人參考之用，其四至界址應以地政事務所鑑界，經權利人認定之實測成果為準。 二、對於本案鑑定界址結果如有異議，請依據地籍測量實施規則第21條辦理。	
說明	3.4~7 明測 	



比例尺：1/500

主任 温博煌

土地坐落		臺中市太平區福德段 616-13 地號
收件	日期	108年9月10日
	字號	108年平土測字128500號
複丈日期	108年9月24日	
附記	一、本複丈成果圖僅供所有權人參考之用，其四至界址應以地政事務所鑑界，經權利人認定之實測成果為準。 二、對於本案鑑定界址結果如有異議，請依據地籍測量實施規則第221條辦理。	
說明	1~3 鋼釘 	

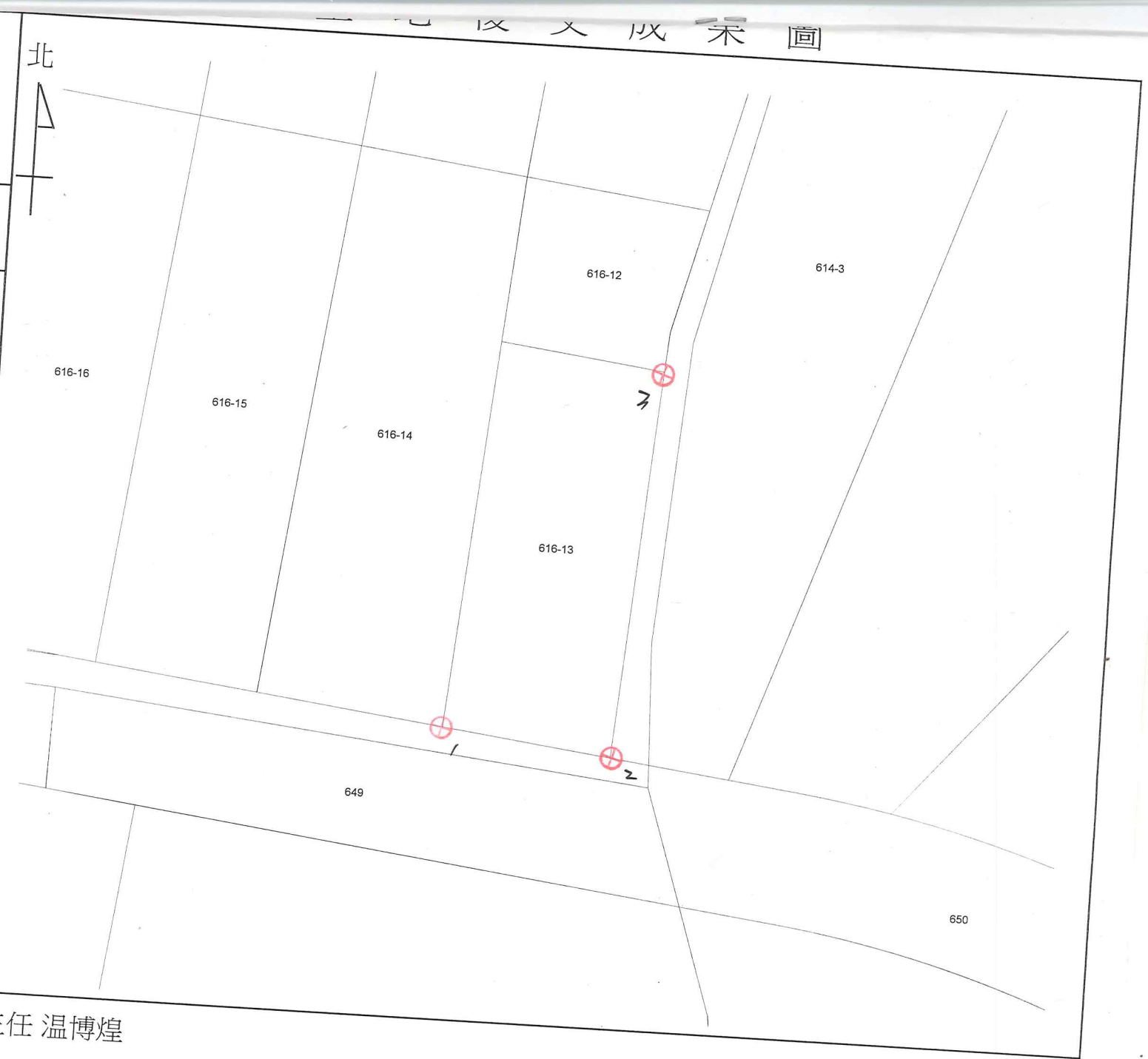

比例尺：1/500

主任 温博煌

