

土地坐落		臺中市太平區樹德段 119 地號
收件	日期	107年 11 月 30 日
	字號	107年平土測字142800號
複丈日期	107年 12 月 12 日	
附記	一、本複丈成果圖僅供所有權人參考之用，其四至界址應以地政事務所鑑界，經權利人認定之實測成果為準。 二、對於本案鑑定界址結果如有異議，請依據地籍測量實施規則第21條辦理。	
說明	八鋼釘 	

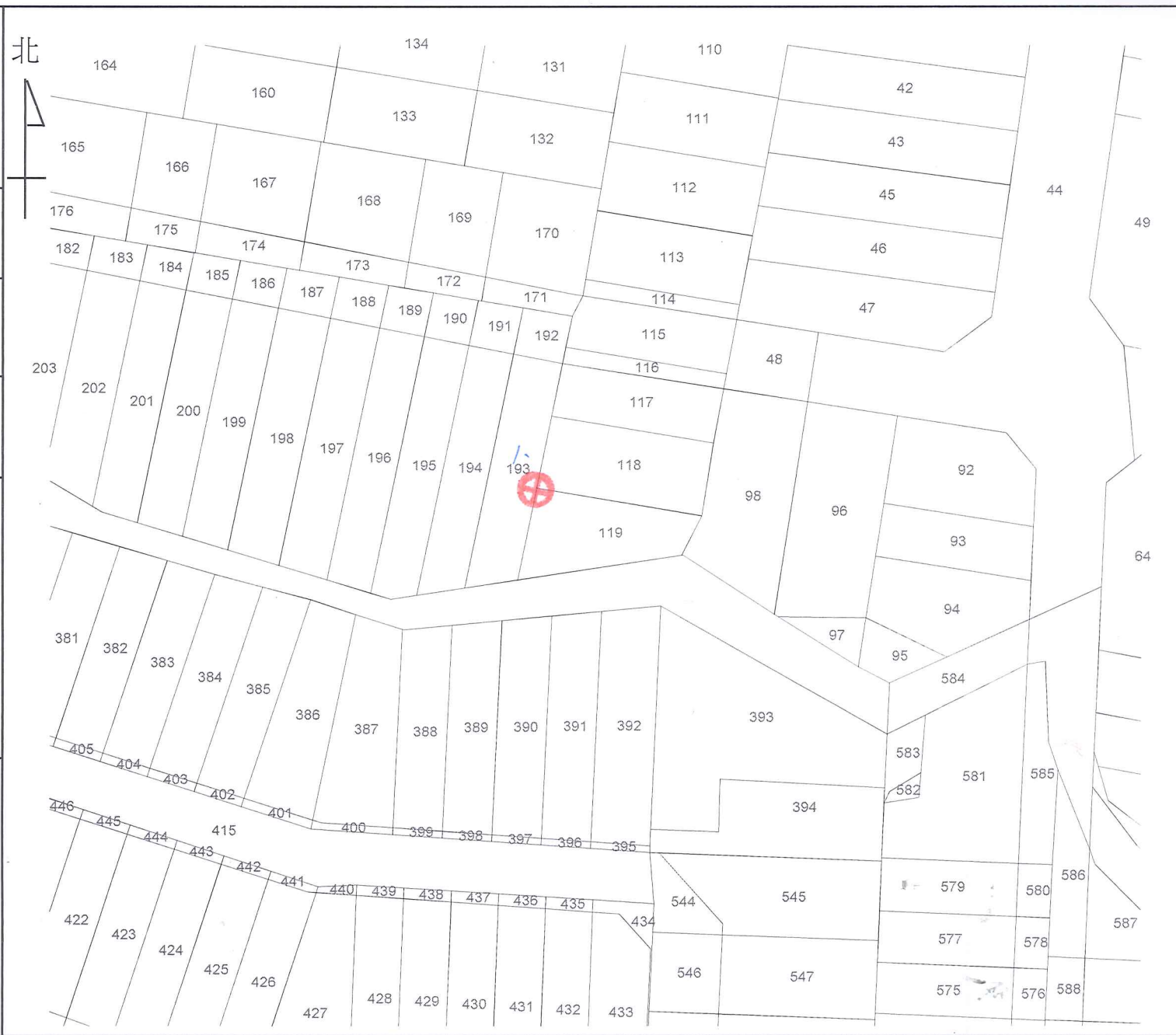

比例尺：1/500

主任 温博煌