

土地坐落		臺中市太平區新興段 148-1 地號
收件	日期	107 年 8 月 27 日
	字號	107年平土測字098200號
複丈日期	107 年 9 月 10 日	
附記	一、本複丈成果圖僅供所有權人參考之用，其四至界址應以地政事務所鑑界，經權利人認定之實測成果為準。 二、對於本案鑑定界址結果如有異議，請依據地籍測量實施規則第221條辦理。	
說明	1~6 為鋼釘。 	

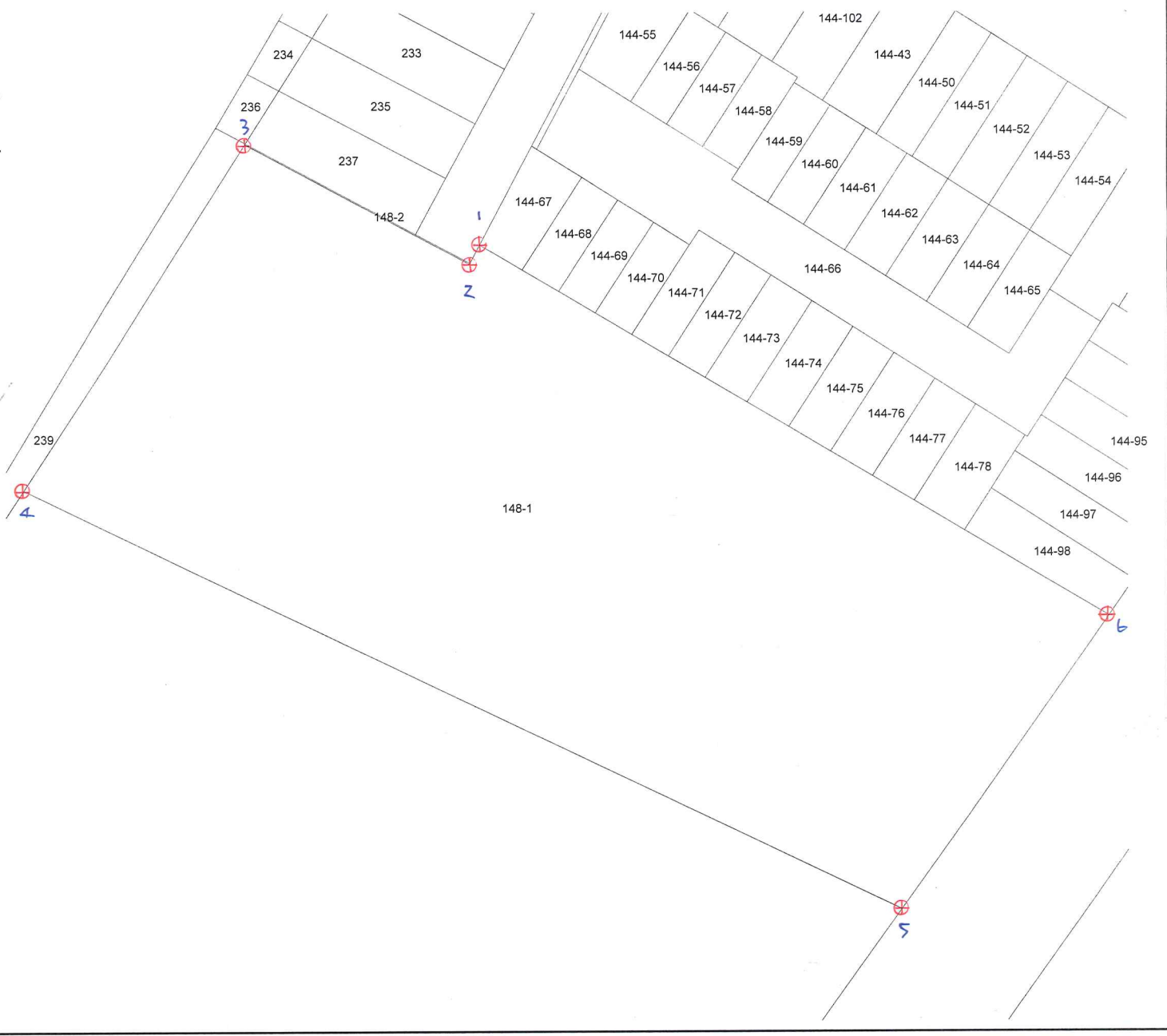

比例尺：1/600

主任 温博煌