

土地坐落	臺中市太平區光興段 35-1 地號
收件日期	108年 8 月 22 日
	108年平土測字119200號
複丈日期	108年 9 月 24 日
附記	一、本複丈成果圖僅供所有權人參考之用，其四至界址應以地政事務所鑑界，經權利人認定之實測成果為準。 二、對於本案鑑定界址結果如有異議，請依據地籍測量實施規則第21條辦理。
說明	1-3 鋼釘 

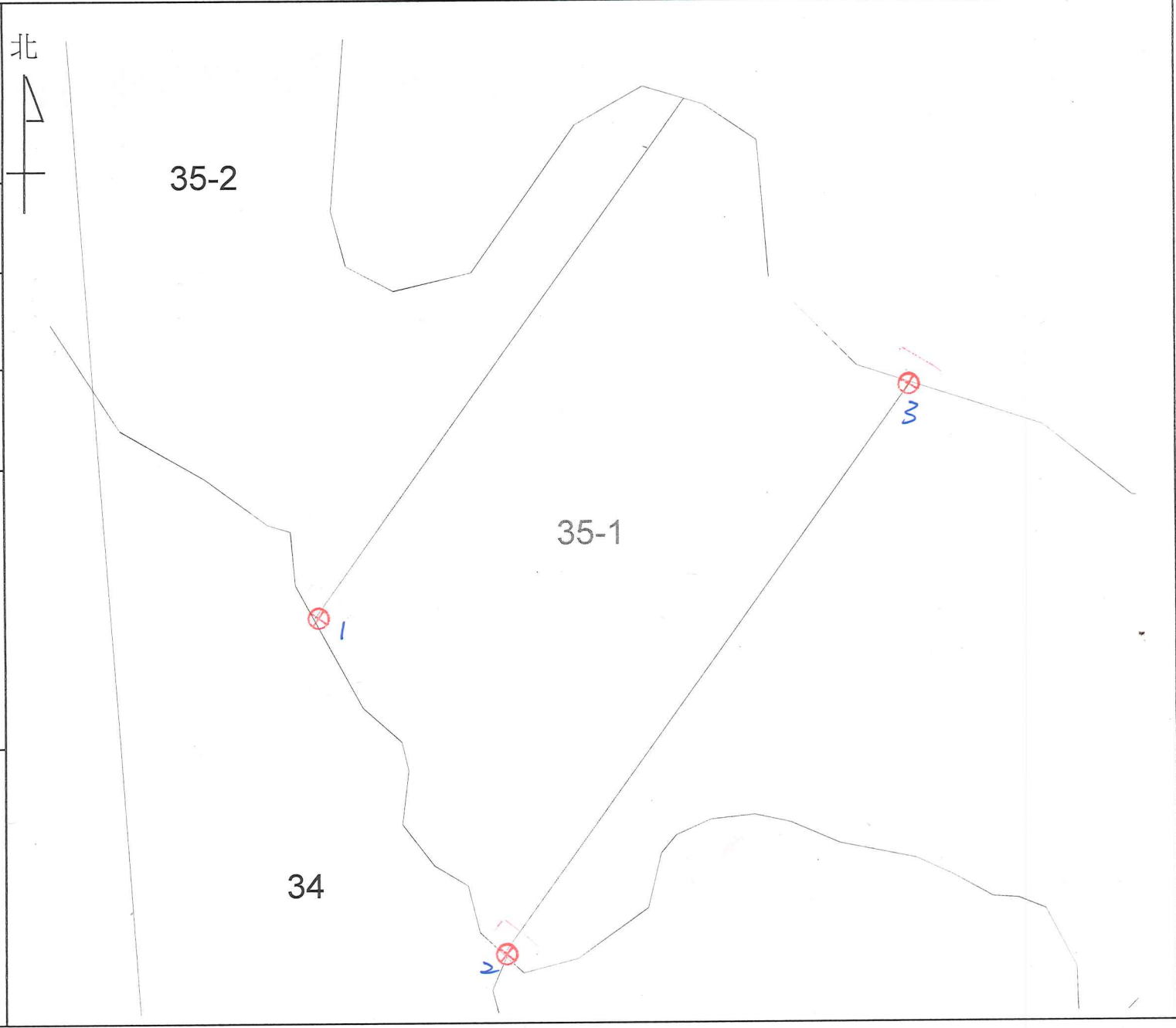

比例尺：1/1000

主任 溫博煌

